CKSA

cksa

CKSA

CKSA

CKSA

cksa

Christoph Kohl Stadtplaner Architekten GmbH
Mommsenstraße 5 • 10629 Berlin
Tel. +49 30 89 38 77 0
E-Mail: info@cksa.de

www.cksa.de

Graphikdesign: www.stilkonzil.de

Christoph Kohl

1993 – 2023

30 Projekte

aus 30 Jahren

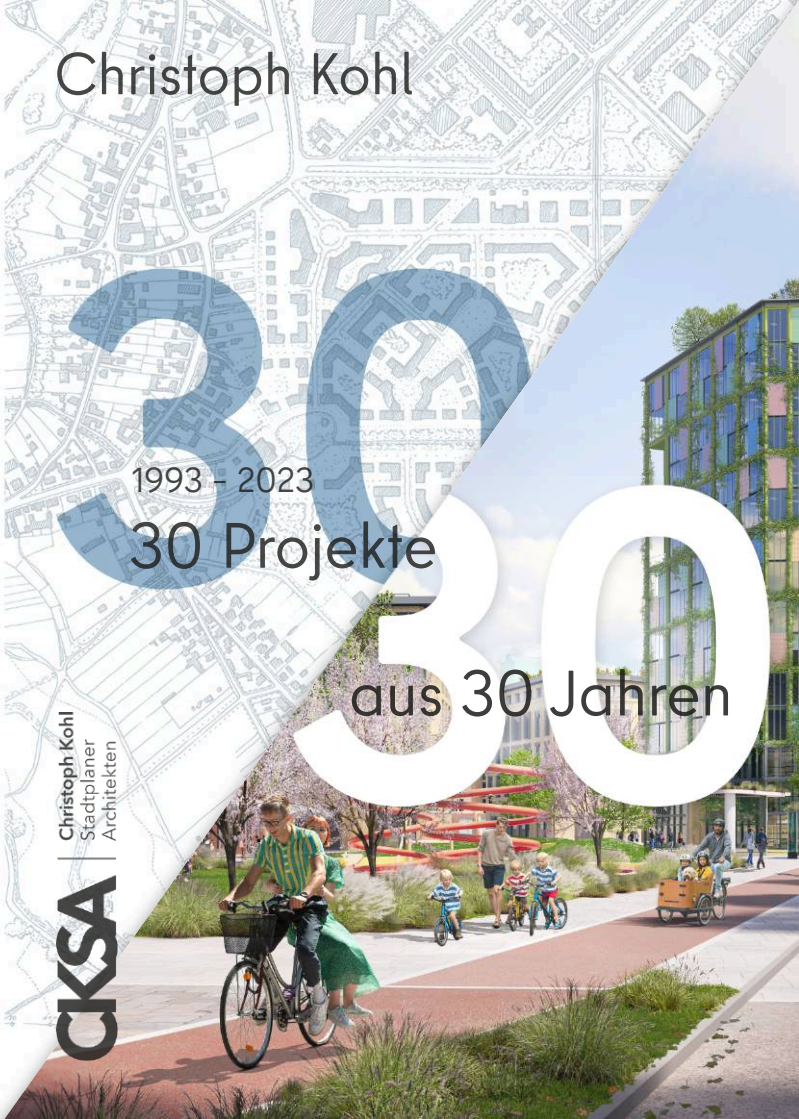

CKSA | Christoph Kohl Stadtplaner Architekten

CKSA | Christoph Kohl Stadtplaner Architekten

Christoph Kohl Architekten

KK Urbanism · Architecture · Landscape

KRIER · KOHL · ARCHITEKTEN

Christoph Kohl

30 Projekte aus 30 Jahren

Städtebau | Bauleitplanung | Architektur

Eine persönliche Auswahl prägender Projekte von der Gründung des Berliner Büros **1993** bis zu wegweisenden Konzepten im Jahr **2023**

Projekt Flottwell Living
Berlin-Mitte

Vorwort

1993 – 2023 Christoph Kohl in Berlin
30 Jahre als städtebauender Architekt

Mein Werdegang lässt sich am besten nachvollziehen, wenn ich Sie lesen lasse, was ich am liebsten mache: nämlich Stadtquartiere entwickeln – für Menschen.

Schon sehr früh habe ich auf die Frage nach meiner beruflichen Leidenschaft geantwortet, dass ich versuche, Heimat(en) zu bauen. Dieses Bauen von Heimat, für andere, hat auch mit meinem eigenen, des Studiums und der Arbeit wegen ausgewanderten Südtiroler, selbstgewählten Heimatverlust zu tun. Oft wurde das als eine geradezu rührselige, aus einem Architektenmunde unerwartete Antwort empfunden.

Dass es Heimat aber nicht nur dort gibt, wo man herstammt, dass man Heimat durchaus auch gestalten und bauen kann, dieser Überzeugung habe ich mich die vergangenen 30 Jahre leidenschaftlich gewidmet. Nämlich den Menschen, die sich ein neues Zuhause zulegen wollen und dies innerhalb eines Neubauquartiers zu tun gedenken.

Wenn sich jemand, ein Paar oder eine Familie – und das in der Regel nur einmal im Leben – für ein neues Domizil ent-

scheidet, egal ob Wohnung oder Haus, dann muss es rundherum passen. Dabei ist das stadträumliche Ambiente mindestens so wichtig, wie das Zuhause selbst. Richtig angekommen, daheim, ist man aber erst, wenn man aus dem Fenster schaut, und dann sein Traumhaus sieht (und nicht das, was ein Nachbar sich darunter vorstellt). Darum spricht so vieles für eine kuratierte Quartiersgestaltung.

Das hat mich, 1993 beginnend mit dem Kirchsteigfeld Potsdam, 2010 mit der Speicherstadt Potsdam und Medienstadt Babelsberg, Lichterfelde-Süd und der Grünen Aue Biesdorf sowie dem Projekt Beelitz-Heilstätten wieder in die Region Berlin-Brandenburg gebracht. Dazwischen lagen – neben rund 30 Realisierungen in den Niederlanden mit den Meilensteinprojekten Brandevoort und Vleuterweide, auch intensive und interessante Jahre mit Planungen in China, Georgien und Russland. Alles Länder, in denen zur Quartiersentwicklung der Masterplan das maßgebliche städtebauliche Planungsinstrument darstellt.

Mir war klar, dass ich, um auch in Deutschland Stadtquartiere stimmig und aus einer Hand realisieren zu können, die Leistungen meines Büros um die Disziplin der Stadtplanung erweitern muss. Nur so lassen sich alle Planungsphasen von der „grünen Wiese" über die Planungsrechtschaffung bis zum Hochbauentwurf mit einem kompetenten, interdisziplinären Team meiner Partner und unseres Büros erbringen. Dieser ganzheitliche Ansatz von CKSA – **Konzeption > Masterplanung > Bebauungsplanung > architektonische Gestaltung** – ist unser besonderes Geschäftsmodell.

Heute geht das Weiterbauen an unseren Städten über eine bildhaft inszenierte Architektur weit hinaus. Das zeigen die jüngsten Entwürfe für die Duisburger Dünen und die Alte Schäferei Berlin-Pankow. Die notwendigen Antworten auf den Klimawandel, die Anwendung erneuerbarer Energien und der Umgang mit Mobilität macht aus uns Stadtplanern und Architekten zusehends Umweltspezialisten und Soziologen – im Wortsinne – Zivilingenieure. Wer für Menschen ein nachhaltiges, urbanes Leben gestaltet, kann zugleich auch – ganz positiv – Heimat schaffen.

Berlin | Den Haag | Bozen Oktober 2023

Projekte in Deutschland

1	**Kirchsteigfeld**	Potsdam	1993 – 1997
2	**Brandevoort**	Helmond	1996 – 2021
3	**Vleuterweide**	Utrecht	1996 – 2021
4	**De Resident**	Den Haag	1998 – 2001
5	**Slot Haverleij**	's-Hertogenbosch	2000 – 2003
6	**Rivierenbuurt**	Den Haag	2001 – 2008
7	**Waterfront Dalfsen**	Dalfsen	2007 – 2019
8	**Katharinum**	Leipzig	2008
9	**Speicherstadt Potsdam**	Potsdam	2009 – 2015
10	**Flottwell Living**	Berlin-Mitte	2011 – 2015
11	**Grüne Aue Biesdorf**	Berlin-Marzahn	2014 – 2018
12	**Lichterfelde Süd**	Berlin-Zehlendorf	2014 – 2020
13	**Burgplatz**	Leipzig	2016 – 2019
14	**Waldsiedlung Beelitz**	Beelitz-Heilstätten	seit 2016
15	**Medienstadt Babelsberg**	Potsdam	seit 2016
16	**Gewerbehöfe GoWest**	Berlin	seit 2017
17	**Oranjekade**	Helmond	seit 2017
18	**Fischeln Süd-West**	Krefeld	2017 – 2019
19	**Berlin-Brandenburg 2070**	Ideenwettbewerb	2019 – 2020
20	**Böhler-Areal**	Meerbusch-Büderich	2019
21	**Georg-Knorr-Park**	Berlin-Marzahn	2019
22	**The Seven**	Potsdam-Babelsberg	2019 – 2023
23	**Duisburger Dünen**	Duisburg	seit 2020
24	**Pankower Tor**	Berlin-Pankow	seit 2020
25	**NDSM Kavel A4**	Amsterdam	seit 2020
26	**Ein Bett im Kornfeld**	Wildau	2021
27	**Heeresbekleidungshauptamt**	Bernau	seit 2021
28	**Am neuen Hirschgarten**	Berlin-Köpenick	2022 – 2023
29	**Gartensiedlung Ulmenallee**	Ahrensfelde	seit 2023
30	**Alte Schäferei**	Berlin-Pankow	seit 2023

Projekte in den Niederlanden

1 **Kirchsteigfeld** | Potsdam ..... 1993 – 1997
2 **Brandevoort** | Helmond ..... 1996 – 2021
3 **Vleuterweide** | Utrecht ..... 1996 – 2021
4 **De Resident** | Den Haag ..... 1998 – 2001
5 **Slot Haverleij** | 's-Hertogenbosch ..... 2000 – 2003
6 **Rivierenbuurt** | Den Haag ..... 2001 – 2008
7 **Waterfront Dalfsen** | Dalfsen ..... 2007 – 2019
8 **Katharinum** | Leipzig 2008
9 **Speicherstadt Potsdam** | Potsdam..... 2009 – 2015
10 **Flottwell Living** | Berlin-Mitte..... 2011 – 2015
11 **Grüne Aue Biesdorf** | Berlin-Marzahn..... 2014 – 2018
12 **Lichterfelde Süd** | Berlin-Zehlendorf..... 2014 - 2020
13 **Burgplatz** | Leipzig ..... 2016 – 2019
14 **Waldsiedlung Beelitz** | Beelitz-Heilstätten ..... seit 2016
15 **Medienstadt Babelsberg** | Potsdam ..... seit 2016
16 **Gewerbehöfe GoWest** | Berlin ..... seit 2017
17 **Oranjekade** | Helmond ..... seit 2017
18 **Fischeln Süd-West** | Krefeld ..... 2017 – 2019
19 **Berlin-Brandenburg 2070** | Ideenwettbewerb 2019 – 2020
20 **Böhler-Areal** | Meerbusch-Büderich 2019
21 **Georg-Knorr-Park** | Berlin-Marzahn..... 2019
22 **The Seven** | Potsdam-Babelsberg..... 2019 – 2023
23 **Duisburger Dünen** | Duisburg ..... seit 2020
24 **Pankower Tor** | Berlin-Pankow ..... seit 2020
25 **NDSM Kavel A4** | Amsterdam ..... seit 2020
26 **Ein Bett im Kornfeld** | Wildau 2021
27 **Heeresbekleidungshauptamt** | Bernau ..... seit 2021
28 **Am neuen Hirschgarten** | Berlin-Köpenick ..... 2022 – 2023
29 **Gartensiedlung Ulmenallee** | Ahrensfelde ..... seit 2023
30 **Alte Schäferei** | Berlin-Pankow ..... seit 2023

30 Projekte
aus 30 Jahren

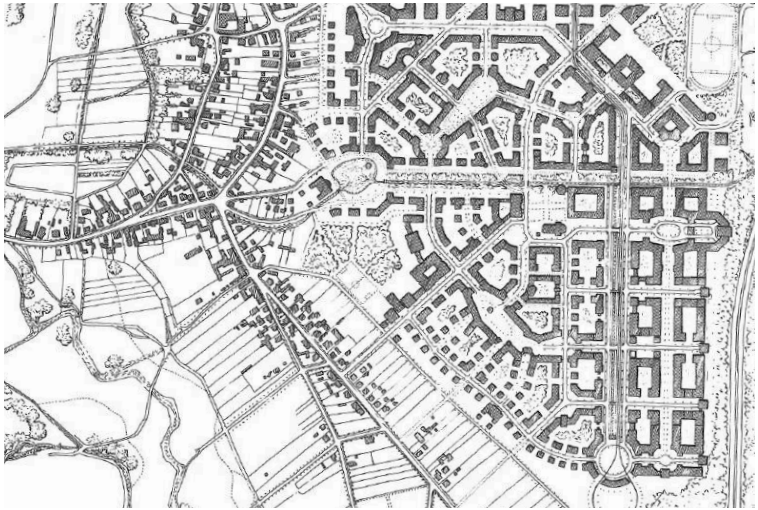

1 **Kirchsteigfeld** | Potsdam

Leben - Wohnen - Arbeiten auf 60 ha. Nach der Wende die größte Quartiersentwicklung in den neuen Deutschen Ländern.

2.800 Wohnungen, 100.000 m² Büro- u. Gewerbeflächen, 2 Schulen, 3 Kitas, 1 Jugendclub, 1 Kirche

Auftraggeber: Groth & Graalfs, Berlin

2 **Brandevoort** | Helmond

„Stadtneugründung“ auf 365 ha für rund 17.000 Einwohner.

1. Masterplan, Koordination, Supervision
2. Gestaltungsrichtlinien für Zentrum „De Veste“
3. Parzellierungsplan dreier angrenzender „Dörfer“
4. Planung blockweiser Realisierung

Auftraggeber: Bouwfonds Eindhoven; Kalliste

1996 – 2021

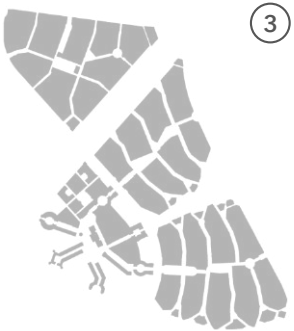

3 Vleuterweide | Utrecht

Stadtteilzentrum auf 75 ha, als Teil des größten Stadterweiterungsprojektes und erste nicht überdeckte Shopping Mall in den Niederlanden.

1.750 Wohnungen; 15.000 m² EZH / Gewerbe; 1 Lyceum mit Bibliothek und Kapelle

Auftraggeber: Multi Vastgoed, AMVEST, Ballast Nedam

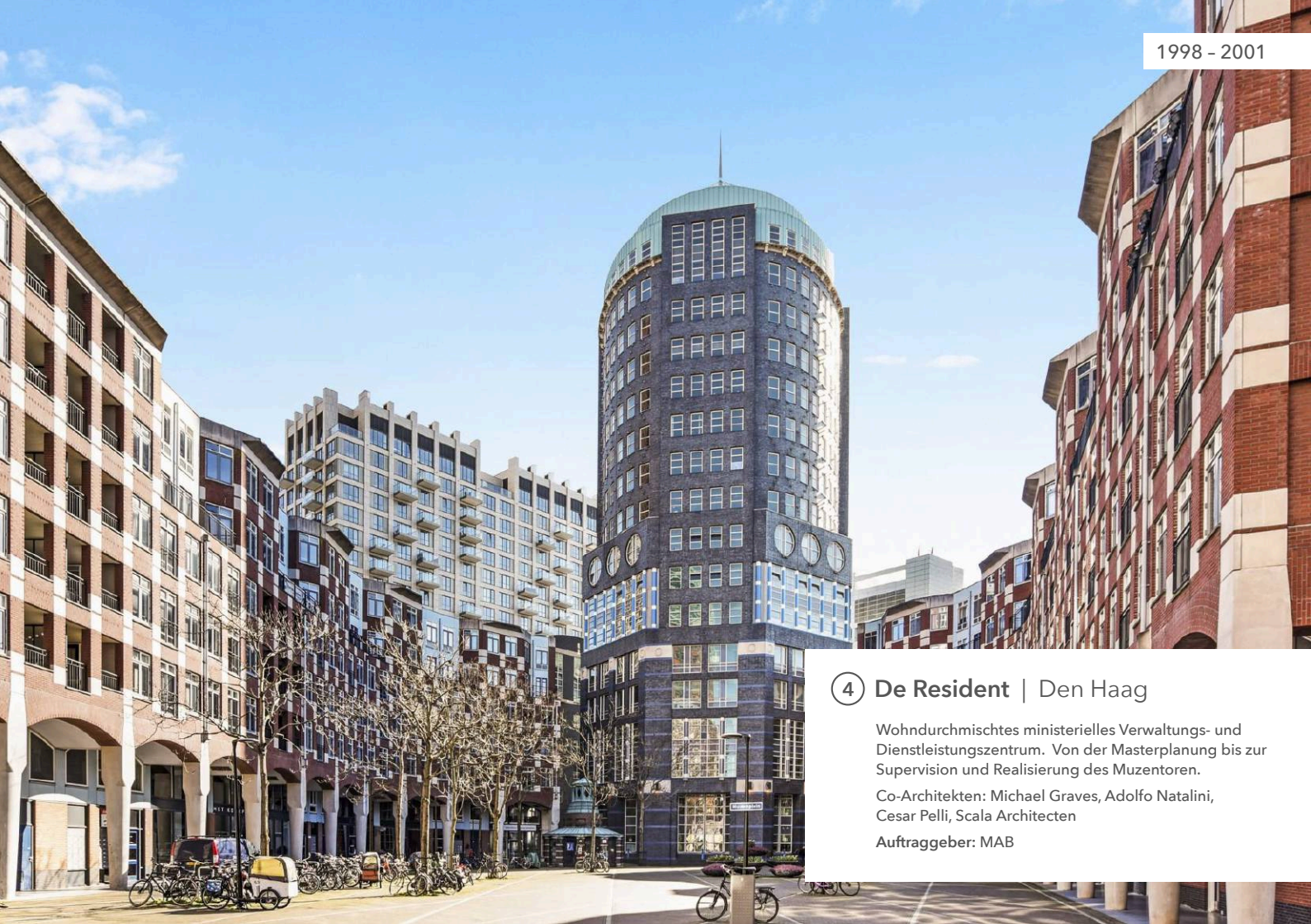

1998 – 2001

4 De Resident | Den Haag

Wohndurchmischtes ministerielles Verwaltungs- und Dienstleistungszentrum. Von der Masterplanung bis zur Supervision und Realisierung des Muzentoren.

Co-Architekten: Michael Graves, Adolfo Natalini, Cesar Pelli, Scala Architecten

Auftraggeber: MAB

5 Slot Haverleij | 's-Hertogenbosch

Das Slot Haverleij ist mit 500 Wohneinheiten die größte von zehn kastellartigen Wohnanlagen verschiedener Architekten innerhalb eines 180 ha großen Golf-Resorts. Der städtebauliche Ansatz war, die für vergleichbare Ansiedlungen übliche Versiegelung durch zielgerichtete hohe Verdichtung punktuell zu beschränken und größtmöglichen landschaftlichen Freiraum zu bewahren.

Auftraggeber: Heijmans

2001 – 2008

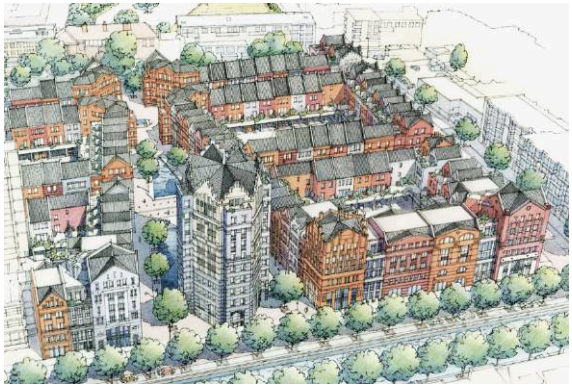

6 **Rivierenbuurt** | Den Haag

Städtebauliches Ensemble mit rund 250 Wohneinheiten. Herzstück ist ein sich trichterförmig zum Kanal öffnender Platz, der von einem großen Wasserbecken und von einem achteckigen elfgeschossigen Wohnturm effektvoll akzentuiert wird.

Auftraggeber: Gemeente Den Haag; Blauwhoed Eurowoningen; Kristal

2007 – 2019

7 **Waterfront Dalfsen** | Dalfsen

Der städtebauliche Entwurf für die „Waterfront“ setzt die dörfliche Wohnstruktur vom nördlich gelegenen historischen Ortskern mit Einzelhandel und Gastronomie bis zu einer neuen Uferpromenade mit Passantenhafen an der Vecht fort.

Auftraggeber: Loostad

8 Katharinum | Leipzig

Fassadengestaltung des Kopfbaus - auf Basis einer Gebäudeplanung von Fuchshuber Architekten - in der Katharinenstraße am Eingang zum Museum der bildenden Künste.

Auftraggeber: Kondor Wessels

9 Speicherstadt Potsdam | Potsdam

Rahmenplan für Brauhausberg und Speicherstadt sowie im Anschluß Realisierung eines Wohnensembles mit 260 Wohneinheiten an der Havel im Umfeld der historischen Speicher von Persius und Schinkel.

CO-Architekten: HSA, Tchoban

Auftraggeber: Landeshauptstadt Potsdam, Groth Gruppe

2011 – 2015

10 **Flottwell Living** | Berlin-Mitte

An der Westseite des neuen Gleisdreieck-Parks entstand auf einem ehemaligen Bahnareal an der Flottwellstraße ein neues Wohnquartier südlich des Potsdamer Platzes – mit zwei Eckgebäuden und dem Freisteher von CKSA.

Co-Architekten: HSA, Tchoban, Fuchshuber, Lorenzen

Auftraggeber: Groth Gruppe

2014 – 2018

11 Grüne Aue Biesdorf | Berlin-Marzahn

Niederländisch inspirierte Wohnsiedlung auf 3ha: Städtebauliches Konzept, Begleitung der Bauleitplanung, architektonischer Entwurf von 33 Wohnungen in 3 Stadtvillen, 26 Doppelhäusern, 51 Reihenhäusern und 3 Einfamilienhäusern.

Auftraggeber: KW-Development

2014 – 2020

12 Lichterfelde Süd | Berlin-Zehlendorf

Siegerentwurf im Wettbewerb für das Stadtplatzquartier von Neulichterfelde: Stadterweiterungsprojekt auf 16 ha mit 1.700 Wohnungen sowie dazugehörender Einzelhandel- und Sozialinfrastruktur.

Auftraggeber: Groth Gruppe

2016 – 2019

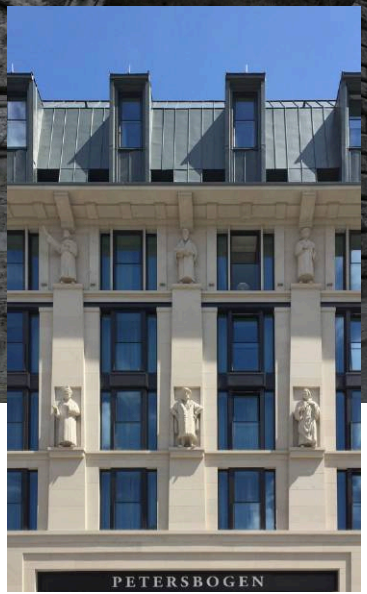

13 Burgplatz | Leipzig

1. Preis beim Wettbewerb für die Schaufassade der Petersbogen-Passage mit nh-Hotel, inklusive der Bauplastik ‚Leipziger Disputation 1519'. Ausführungsplanung Fassade in Zusammenarbeit mit HPP Leipzig.

Auftraggeber: Petersbogen Burgplatz GmbH

seit 2016

14 Waldsiedlung Beelitz | Beelitz-Heilstätten

Mit 200 Wohnungen und 800 Einfamilien-, Reihen- und Doppelhäusern rund um die historischen Bestandsgebäude der ehemaligen Lungenheilanstalt entsteht – 40 Bahnminuten vor Berlin – ein vollwertiger Wohnstandort mit reicher Infrastruktur wie Läden, Kita und Seniorenein richtung.

Auftraggeber: KW-Development

Richtfest für das FilmParkhaus im November 2022

15 Medienstadt Babelsberg | Potsdam

Städtebaulicher Entwurf, Begleitung des Bauleitplanverfahren und diverse Hochbau-Realisierungen.

Neuausrichtung und geordnete Weiterentwicklung der Medienstadt Babelsberg und Anpassung des Baurechts auf neue Ansprüche an die Flächen.

Auftraggeber: Filmpark Babelsberg GmbH

GoWest

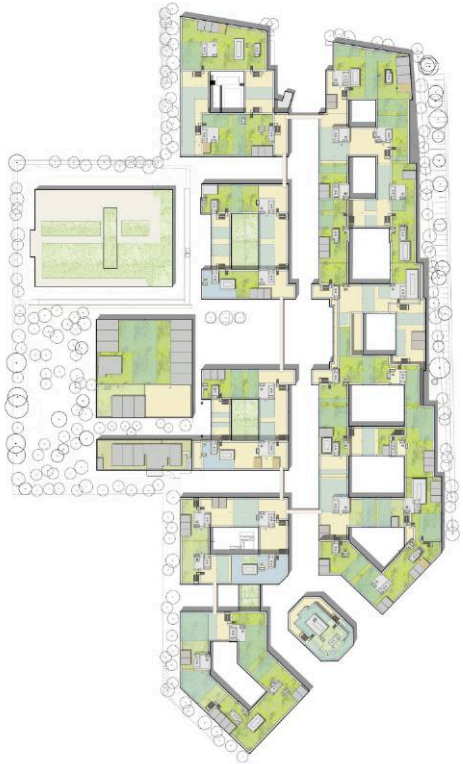

16 Gewerbehöfe GoWest | Berlin

Auf dem 7,4 ha großen Areal der ehemaligen Reemtsma-Zigarettenfabrik in Berlin-Schmargendorf entstehen rund um den neuen Markt 12 Gewerbehöfe und ein Rechenzentrum.

Masterplanentwicklung, Künstlerische Oberleitung, Bauantragsplanung für 190.000 m² Nutzfläche.

Auftraggeber: DIE WOHNKOMPANIE Berlin

seit 2017

17 Oranjekade | Helmond

Am Rande der Innenstadt von Helmond, direkt an der schiffbaren Zuid-Willemsvaart, entsteht ein neues, vom ehemaligen industriellen Charakter des EDAH Areals inspiriertes Wohnquartier mit 27.000 m² BGF.
Co-Architekten: architecten|en|en

Auftraggeber: REZIDENZ Development & BanBouw

jahre bauhaus

2017 – 2019

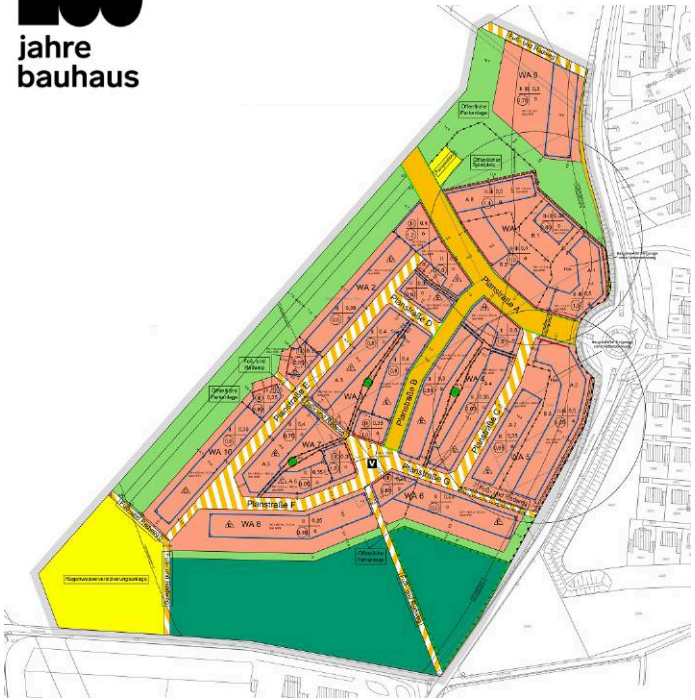

18 Fischeln Süd-West | Krefeld

Städtebauliches Konzept und Bauleitplanung einer Siedlung im Bauhausstil anlässlich des Jubiläumsjahres 100 Jahre Bauhaus in Krefeld. Plangebiet auf 5,2 ha für 163 Wohneinheiten sowie 1 Kita.

Auftraggeber: Wohnstätte Krefeld, Stadt Krefeld

2019 – 2020

19 Berlin-Brandenburg 2070 | Ideenwettbewerb

Anlässlich der 2020 sich jährenden Vision von Großberlin wurden Konzeptansätze und Leitideen gesucht, wie Berlin und Brandenburg im Jahre 2070 aussehen könnten. Unsere Vision: nachhaltige und urbane Siedlungsstrukturen, ein belastbares ÖPNV-Netz statt Auto-orientierter Stadt und großzügige Räume für urbane Natur.

Auftraggeber: Architekten- und Ingenieur-Verein zu Berlin e.V.

20 **Böhler-Areal** | Meerbusch-Büderich

3. Platz beim Städtebaulichen Wettbewerb. Zwischen Industrie und Dorf wird ein neues, autoarmes Quartier für Meerbusch-Büderich angesiedelt.

Urbanes Quartier auf 19 ha: Wohnen [85.000m²], Gewerbe [25.000m²], Soziale Infrastruktur – Schule, Kita, Bürgerhalle – [11.000m²], Quartiers-garagen [24.000m²]

Auftraggeber: BPD Immobilienentwicklung GmbH

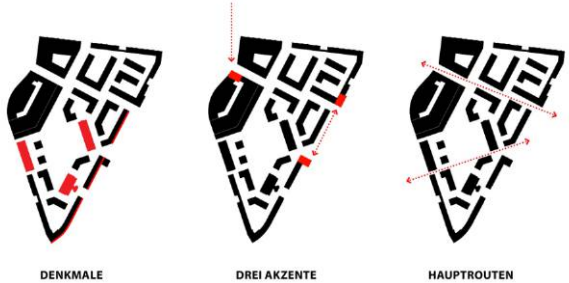

21 Georg-Knorr-Park | Berlin-Marzahn

Städtebaulicher Wettbewerbsbeitrag für ein urbanes, gemischtes und autofreies Quartier auf 9 ha am S-Bahnhof Marzahn: 142.000m² Wohnen, 135.000m² Gewerbe inklusive Läden des täglichen Bedarfs, 31.000m² Quartiersgarage, 2.300m² Soziale Infrastruktur inklusive Kita.

Auftraggeber: Laborgh mit HOWOGE

GUSTAV
ZARAH
THEO
MARLENE
LUIS
LILIAN
EMIL

2019 – 2023

22 The Seven | Potsdam

Filmreif Wohnen in Babelsberg – Die sieben Stadtvillen schmiegen sich direkt an den Filmpark Babelsberg. Die Apartmenthäuser stehen als gestalterische Idee für den filmaffinen Stil des Art Déco.

Auftraggeber: KW-Development

seit 2020

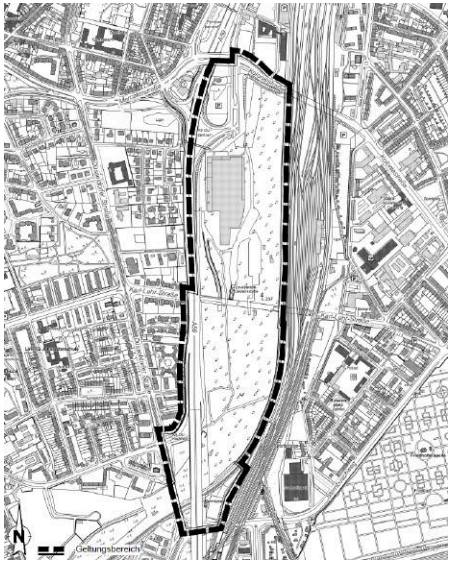

Geltungsbereich des Bebauungsplans

23 Duisburger Dünen | Duisburg

1. Preis im zweiphasigen internationalen Wettbewerb

Smart City auf 37ha am ehemaligen Güterbahnhof Duisburg; 158.000 m² Wohnen; 191.000 m² Büro & Dienstleistung; 94.400 m² Gewerbe & Einzelhandel.

Masterplanung und Begleitung der Bauleitplanung

Auftraggeber: Stadt Duisburg, GEBAG

seit 2020

24 Pankower Tor | Berlin

Urbanität durch Vielfalt: Das neue Quartier am S-Bahnhof Pankow bietet auf 27ha neben einem Einkaufszentrum vielfältige Nutzungen und unterschiedlichste Wohnformen mit städtebaulicher Qualität in der Tradition der Reformarchitektur, drei neue Plätze sowie drei neue Parks. Co-Autor: Nöfer Architekten.

Auftraggeber: Krieger Handel SE

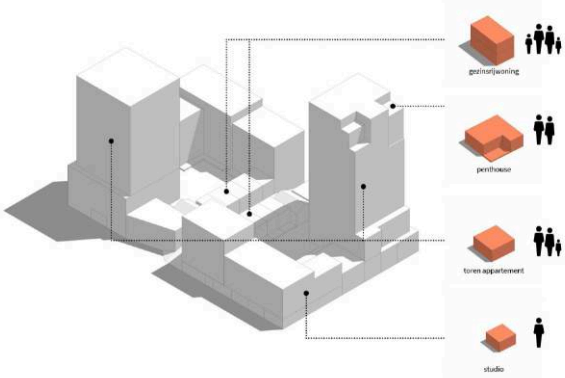

25 NDSM Kavel A4 | Amsterdam

Die NDSM war vor 100 Jahren die größte Schiffswerft Europas und ist heute ein wichtiger Ort der Kunst und Kulturszene von Amsterdam. Das Gelände ist per kostenloser Fähre in 15 Minuten vom Hauptbahnhof erreichbar.

Hochverdichteter urbaner Block mit ca. 350 Wohnungen, 5.000 m² Gewerbe, Parkgarage für ca. 1.350 Fahrräder, 50 Roller und 130 Autos.

Auftraggeber: G&S& | VolkerWessels Vastgoed

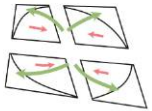

Grün an die Ränder verschieben...

... damit die offene Landschaft erhalten bleibt.

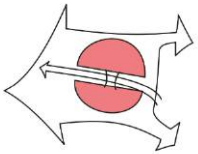

Eigenständiger Ort in der Landschaft

26 Ein Bett im Kornfeld | Wildau

Auf 30 ha Bauerwartungsland zeigt unser Urban-Agro-Village die Möglichkeiten baulichen Kreislaufsystems: Gebäude produzieren mehr Strom als sie verbrauchen, Urban Farming auf und um die Wohngebäude ermöglicht den ganzjährigen Anbau von Lebensmitteln direkt vor der Haustür.

Das effektive Zusammenspiel von Öko-Technologien und Architektur werden ihren unverzichtbaren Beitrag zur Lösung von Problemen wie CO2-Ausstoß, Urbanisierung und Ressourcenknappheit liefern.

Auftraggeber: SG Streletzki Gruppe

seit 2021

27 **Heeresbekleidungshauptamt** | Bernau

Umnutzung der denkmalgeschützten Kasernengebäude zu Wohnzwecken (510 Wohnungen, Gesamtwohnfläche ca. 28.000 m²). Außerdem Typengenehmigung für die 12 dreigeschossigen Mehrfamilienhäusern (je 14 Wohnungen und 1200 m² Wohnfläche).

Auftraggeber: Nordland Projekte Bernau

2022 – 2023

28 Am neuen Hirschgarten | Berlin - Köpenick

Finalist im internationalen multidisziplinären Werkstattverfahren für ein gemischtgenutztes, autoarmes Stadtquartier auf dem Gelände des ehemaligen Güterbahnhofs Köpenick.

Plangebiet: 27 ha; BGF: 186.279m² Wohnen, 117.600m² Gewerbe, 61.151m² Gemeinbedarf; 1964 Wohneinheiten

Auftraggeber: Senatsverwaltung für Stadtentwicklung, Bauen und Wohnen, Berlin

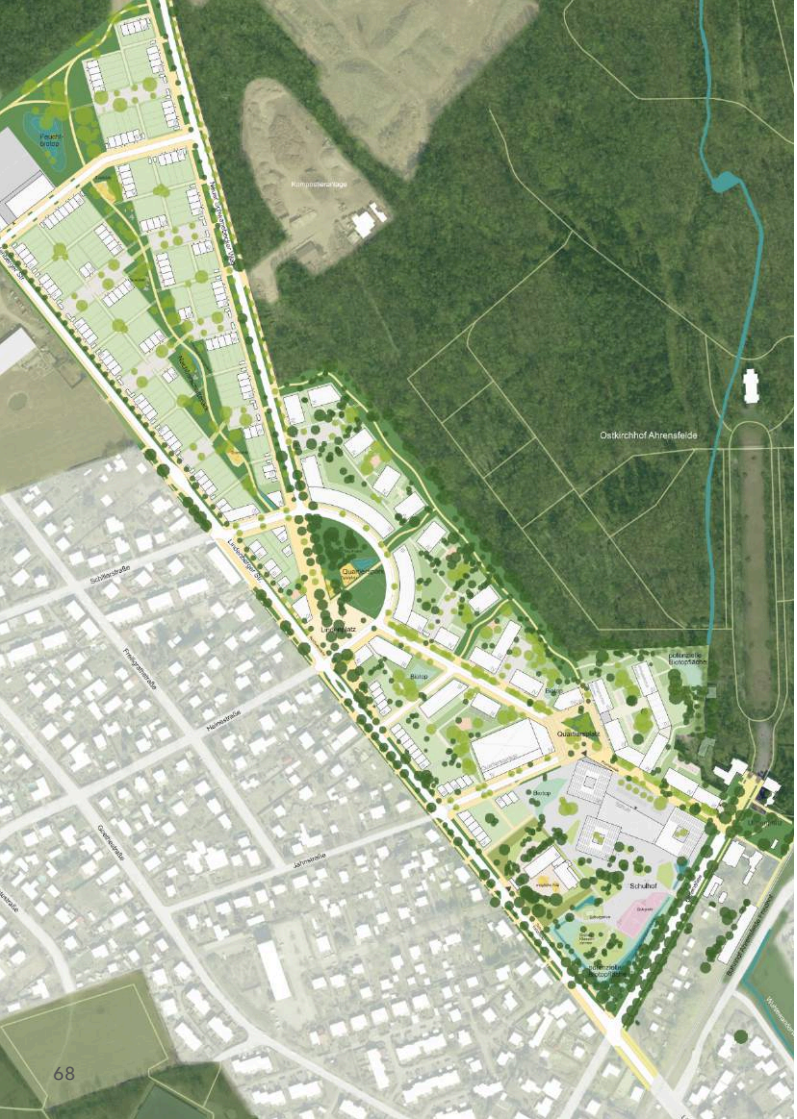

seit 2023

29 Gartensiedlung Ulmenallee | Ahrensfelde

Koordinierter Masterplan als Resultat des Werkstattverfahrens mit Nöfer Architekten, Graft und TSPA.

Autoarme Gartensiedlung mit einem Mix aus Reihenhäusern und Geschoßwohnungsbauten inklusive Quartiersgarage, Schule und Kita am Bahnhof in Ahrensfelde.

Auftraggeber: KIM Kilian Immobiliengruppe

seit 2023

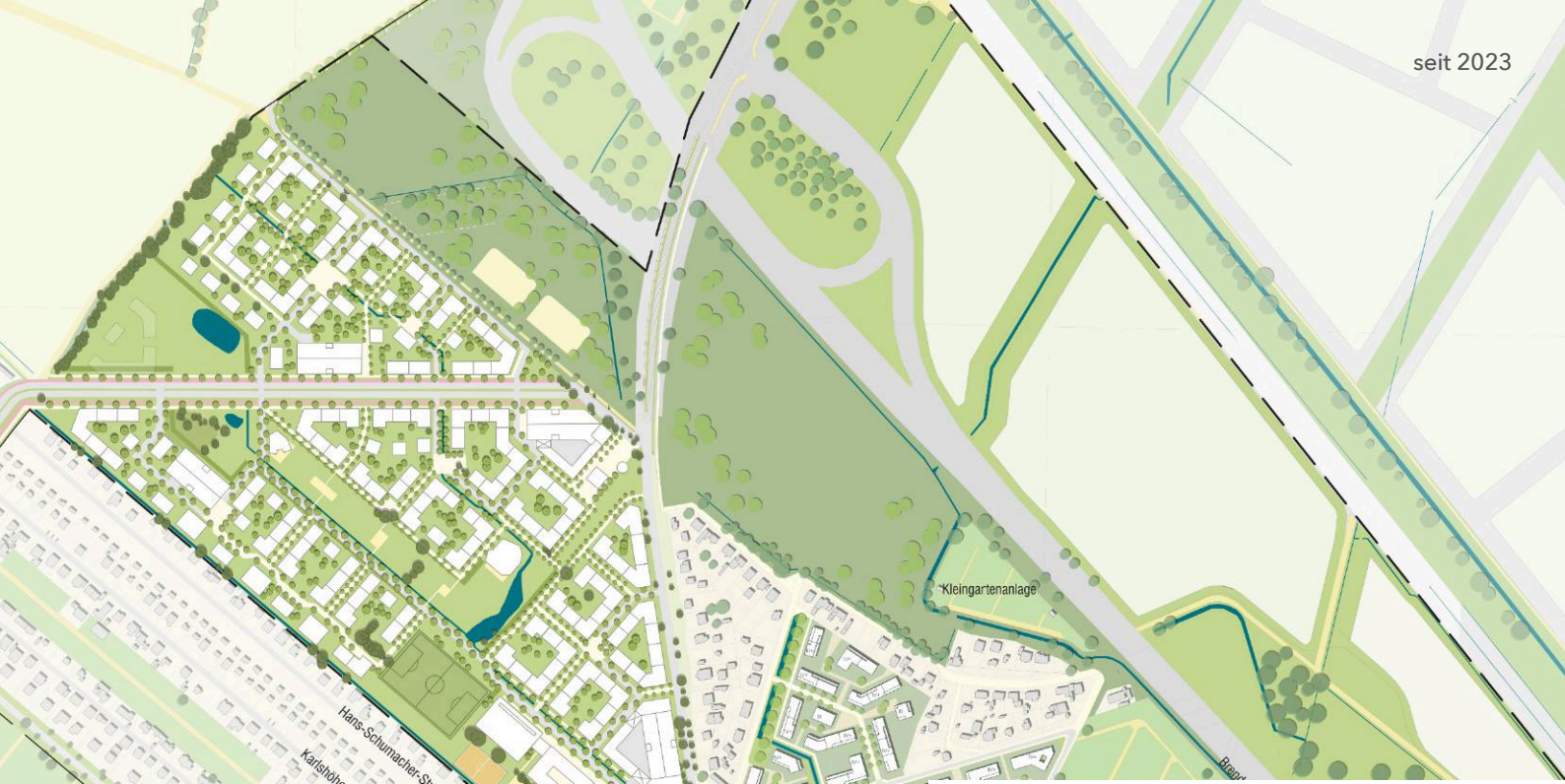

30 Alte Schäferei | Berlin-Pankow

Masterplanung für einen der großen neuen Wohnstandorte Berlins. 2.000 geförderte Wohneinheiten auf 28 ha. Vier autofreie Quartiere mit je eigenem Mobility-Hub, eine Schule, mehrere Kitas und Läden des täglichen Bedarfs.

Auftraggeber: TREUCON / Gewobag

Vita

Christoph Kohl

Geboren 1961 in Bozen / Südtirol, Italien

Seit 2021 Lehrbeauftragter für Städtebau und Stadtplanung an der HS Anhalt-Dessau | Standort BAUHAUS-Campus, Dessau

Im Studienjahr 2021-22 lehrte Christoph Kohl das Modul Urban Planning / Urban Design im Kooperationsprojekt der Hochschule Anhalt-Köthen und der Flying Faculty der Vietnamese-German University (VGU).

2018 – 2020 Vertretungsprofessor für Städtebau und Stadtplanung / Urbanism am Department Architecture (DIA) der HS Anhalt-Dessau, Standort BAUHAUS-Campus, Dessau

seit Juli 2018 geschäftsführender Gesellschafter der Christoph Kohl Stadtplaner Architekten GmbH / Berlin (CKSA)

Juni 2010 – Juli 2018 alleiniger Geschäftsführer der Christoph Kohl Architekten GmbH / Berlin (CHK)

Juni 2004 – Mai 2010 Gesellschafter und alleiniger Geschäftsführer der Krier · Kohl Gesellschaft von Architekten mbH / Berlin (ARCHKK)

Mai 1993 – Mai 2010 Gesellschafter in der Architektengemeinschaft Rob Krier · Christoph Kohl / Berlin

Februar 1992 – April 1993 Partner in der Architektengemeinschaft Rob Krier & Partner / Wien

1989 – 1992 Freier Mitarbeiter bei Prof. Rob Krier / Wien

Auftraggeber

Dank für herausfordernde und inspirierende Aufgaben an:

- AMVEST
- Ballast Nedam
- BanBouw
- Blauwhoed Eurowoningen
- BPD Bouwfonds
- DIE WOHNKOMPANIE Berlin
- Filmpark Babelsberg
- GEBAG
- GrothGruppe
- G&S&
- Heijmans
- Hoorne/VOMAR
- Kalliste
- KIM Kilian Immobiliengruppe
- Kondor Wessels
- Krieger Bau
- Kristal
- KW-Development
- Laborgh
- MAB
- Multi Development
- Nordland
- Reggeborgh
- Rezidenz
- SG Streletzki Gruppe
- Treucon / GEWOBAG
- VolkerWessels Vastgoed

Kooperationspartner

Mein herzlicher Dank geht an unsere langjährigen Kooperationspartner, ohne die unsere Projekte nicht möglich gewesen wären:

- Bouwstart
- Buro Happold
- Fugmann Janotta Partner
- GfP Gesellschaft für Planung
- Hoffmann-Leichter Verkehrsplaner
- Lunetto Architekten
- Maassen Bouwadvies
- Stadt+Verkehr Ingenieurbüro Terfort
- Uniola Landschaftsarchitektur

Fotocredits:

Henk van Dijk, Jonas Holthaus, Joost Meijer, Milan Hofmans, Patrick Pagel, Philipp Meuser, Stefan Müller

Visualisierungen:

ARCHITECTUURPRODUCTIES, BILDFORM.AT, MOREAN, VERIMAG

Teamwork
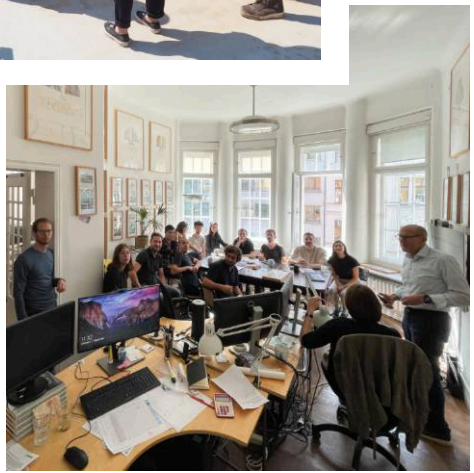
Kein Projekt wäre so gelungen wie es ist… ohne ein immer wieder großartiges Team bei CKSA. Danke für das gute Teamwork!